

1 Reforma Copa e Vestiários
1 : 50

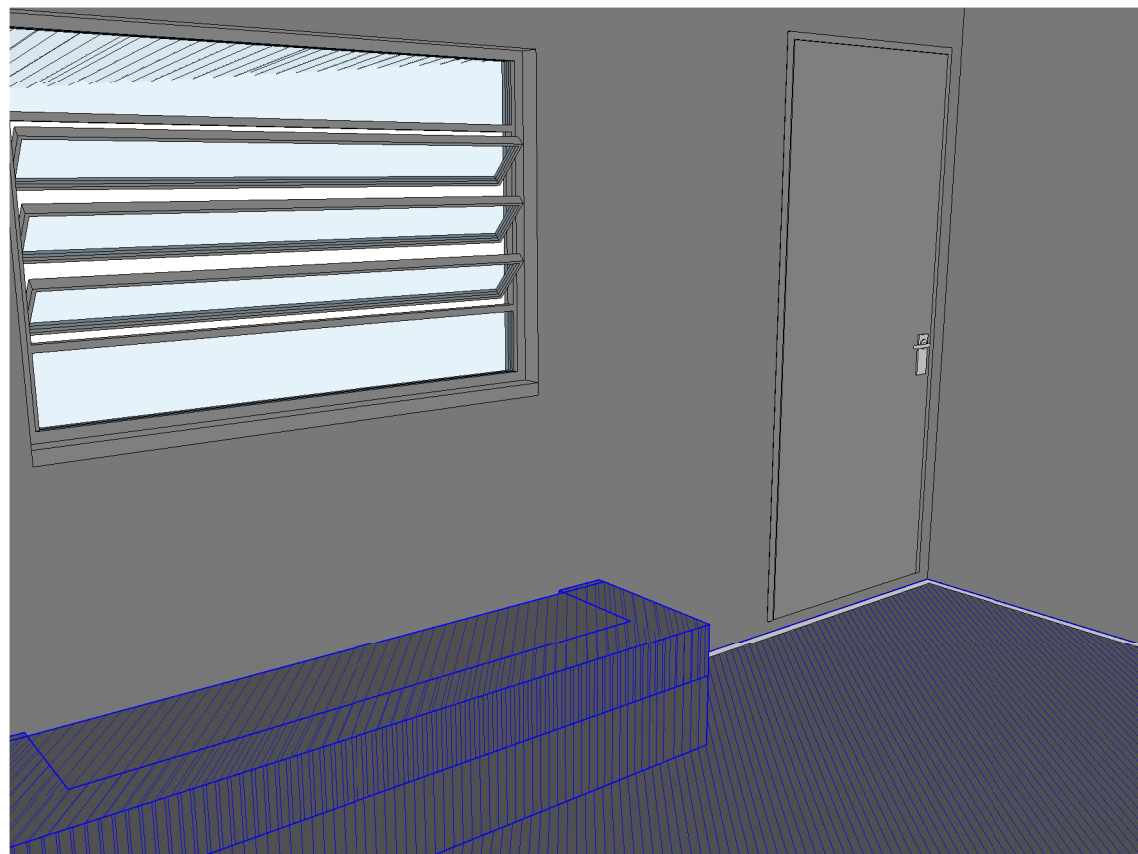

2 Vista Vestiário 1

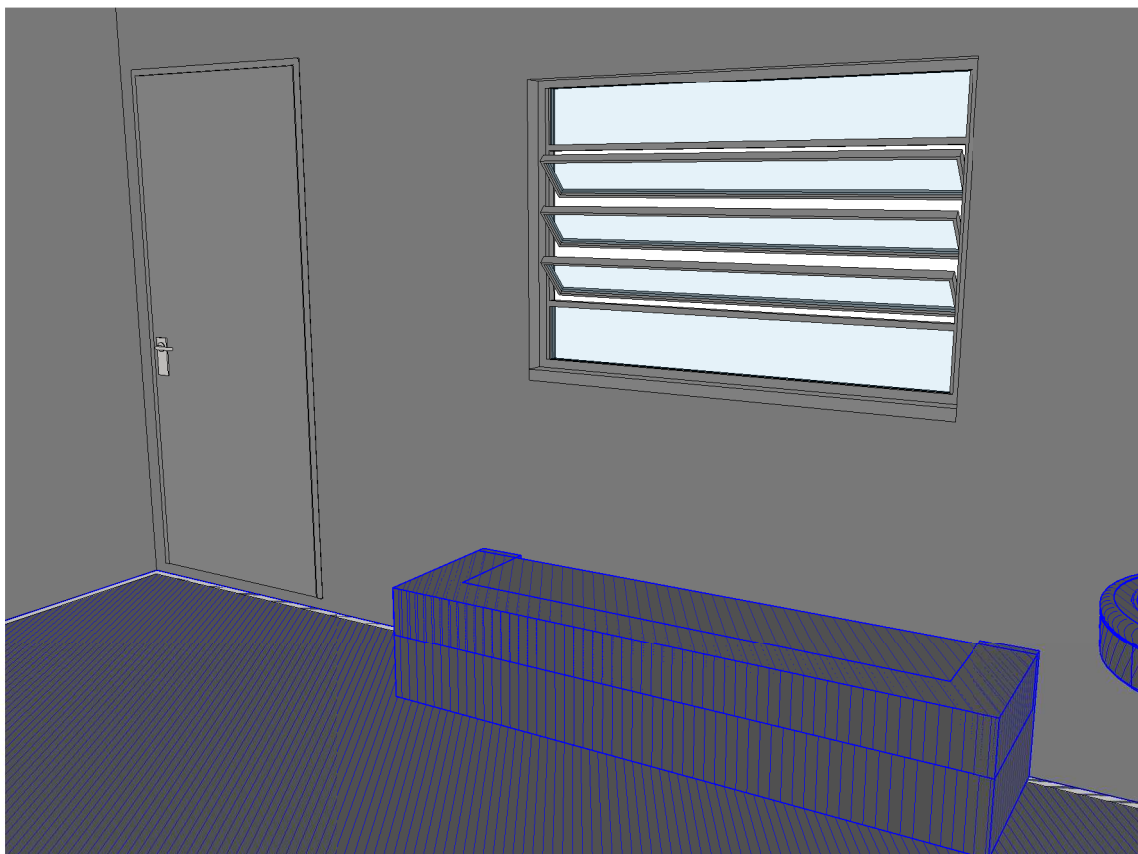

3 Vista Vestiário 2

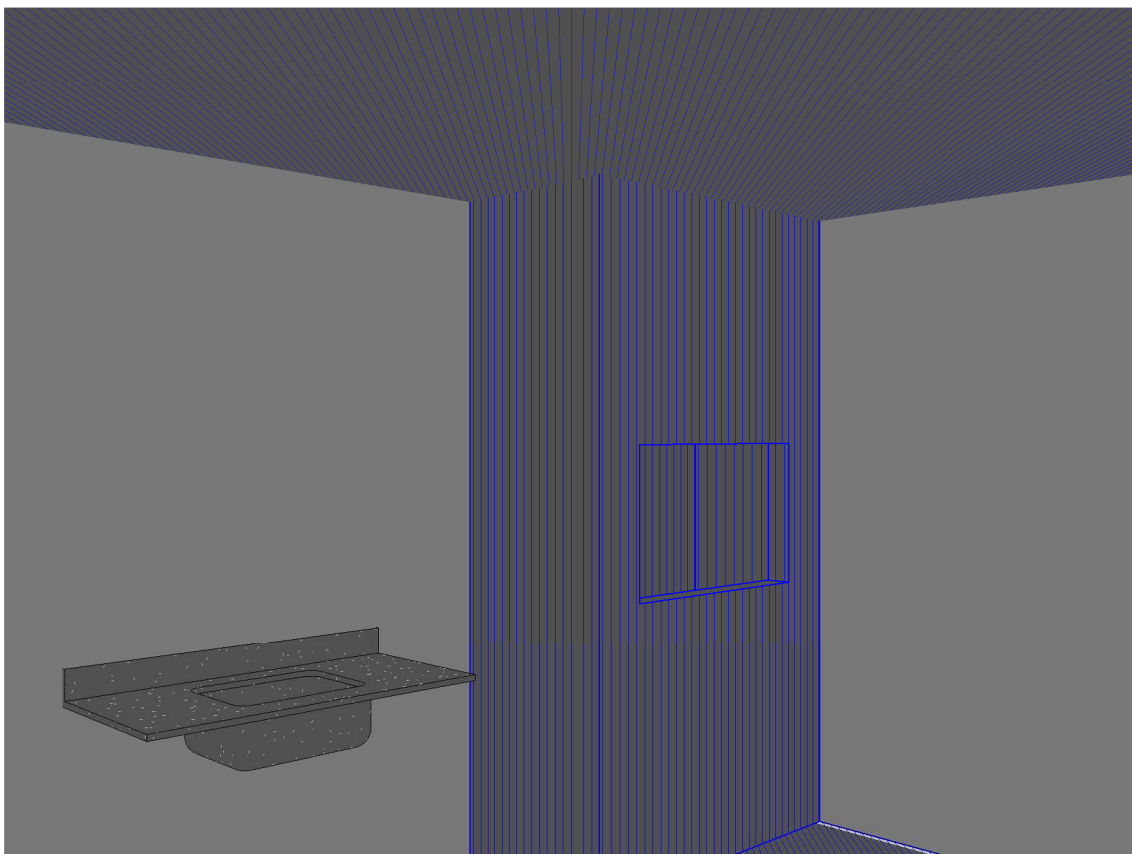

4 Vista Copa



5 Vista Interna Vestiários e
Copa
1 : 1

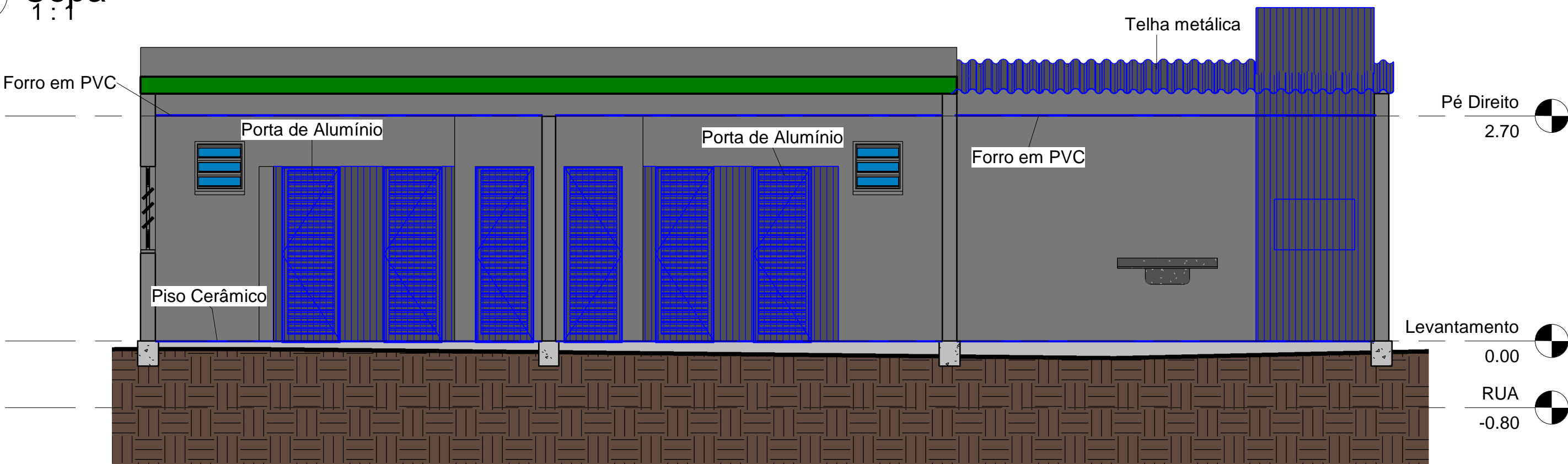

6 Corte Reforma WC's e Copa
1 : 50

Tabela de ambiente 3				
Nome	Área	Revestimentos		
		Parede	Forro	Piso
Chuveiro	0.97 m²	2	1	1
Copa	19.58 m²	1	1	1
Vestiário 1	13.96 m²	1	1	1
Vestiário 2	13.84 m²	1	1	1

Tabela de piso	
Marca de tipo	Descrição
1	Piso Cerâmico PEI-5 45X45

Revestimento Forro	
Material: Marca	Material: Descrição
1	Forro em PVC frisado

Tabela de porta 2			
Marca	Altura	Largura	Descrição
P7	2.10	0.70	Porta de Alumínio
P8	2.10	0.70	Porta de Alumínio
P5	2.10	0.70	Porta de Alumínio
P6	2.10	0.70	Porta de Alumínio
P9	2.10	0.70	Porta de Alumínio
P10	2.10	0.70	Porta de Alumínio

Revestimento Parede	
Marca	Descrição
1	Tinta Acrílica
2	Revestimento Cerâmico 30x30cm

Tabela de estilo de janela		
Marca	Altura do Peitoril	Descrição
J2	1,10	Janela Guilhotina 1,50x1,00m

LEGENDA

A CONSTRUIR

A DEMOLIR

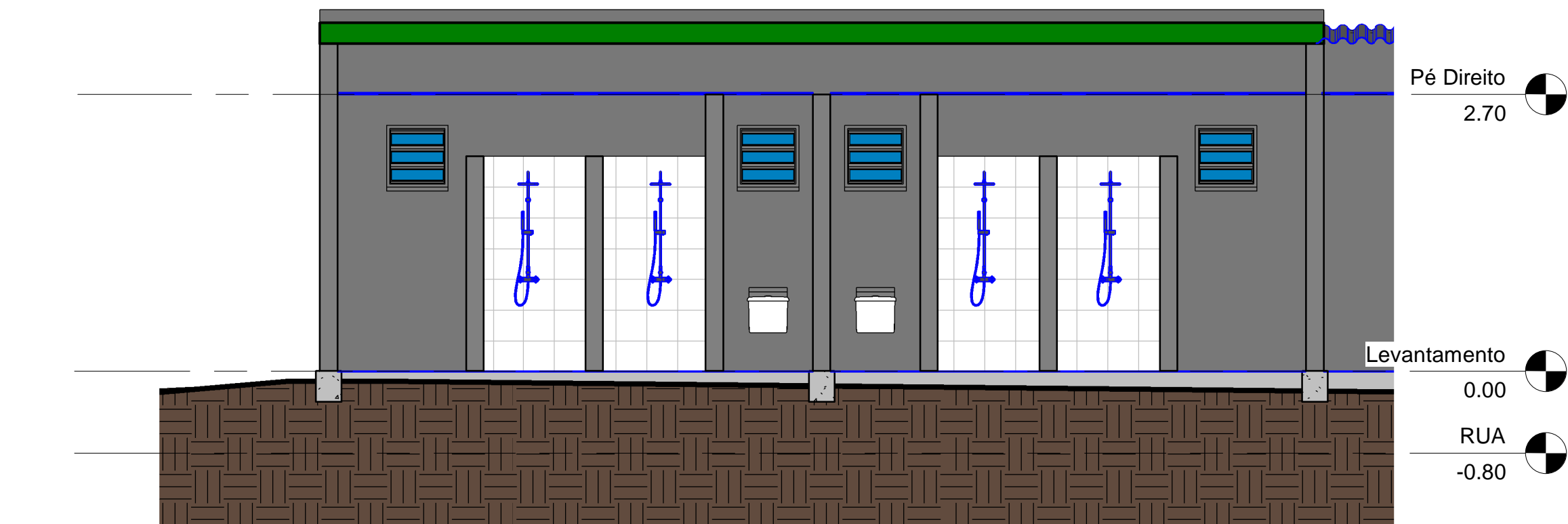

7 Corte Chuveiro
1 : 50



Prefeitura Municipal
São Vicente do Sul
2017 - 2020
Município desenvolvido, cidadão valorizado

PROJETO:
IMPLANTAÇÃO E MODERNIZAÇÃO DE INFRAESTRUTURA DO CAMPO DE FUTEBOL

LOCAL:
RUA CONDE DE PORTO ALEGRE, Nº 1950

PLANTA:
ARQUITETÔNICO

PRANCHA:
REFORMA COPA E VESTIÁRIOS

RESPONSÁVEL TÉCNICO:
ANDREWS LEIVICOFF CREA-RS/206829

PRANCHA Nº

4/12

DATA:
04/12/2018

ESCALA:
INDICADA

ÁREA:
11424.00 m²